



Figura 1 – consignación trabajos en bolsas por operario



Figura 2 – Seguimiento de trabajos por cliente y/o secciones



Figura 3 – Facturación de bolsas de fotografía

Este módulo está especialmente concebido para una completa gestión económica de un laboratorio fotográfico. Es especialmente recomendable para los laboratorios con una carga de trabajo importante que precisen de un perfecto control de la cadena de producción.

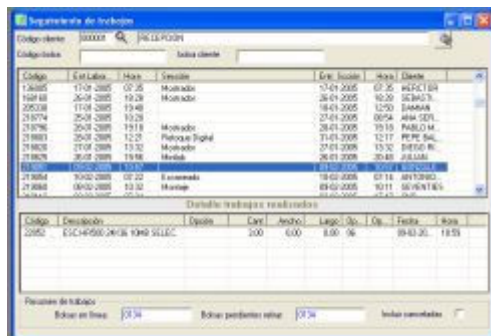
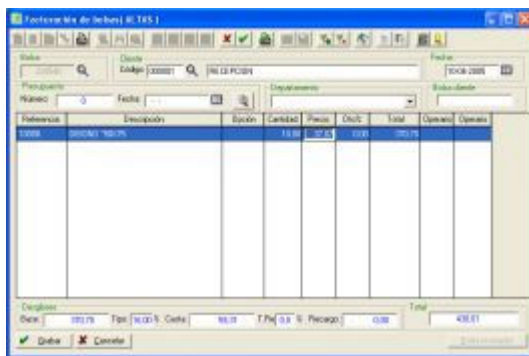
El módulo dispone de varias partes diferenciadas entre sí:

- Gestión del laboratorio:** Desde la misma entrada de los trabajos estos se introducen dentro de la cadena de producción, mediante códigos de barras entre las distintas secciones podemos llevar un control exhaustivo de cada trabajo..Cada operario anotará el trabajo realizado por él, siendo posible los trabajos compartidos, este se realiza en una ventana dónde cada operario hace las anotaciones oportunas, mediante un mecanismo intuitivo y rápido.  
Al final de la producción pasará a la facturación, en este momento el documento de facturación del trabajo se confecciona de forma automática en función de las anotaciones de los operarios.  
Dispone de un sistema inteligente de captación de errores, así mismo también se puede dotar a los distintos productos comportamientos diferenciados en función de su naturaleza o de la política comercial de la empresa.
- Gestión Comercial:** Una vez terminado el proceso de producción pasaremos a la facturación, esta se realizará dinámicamente en función de los apuntes obtenidos en el laboratorio, de forma automática reflejará los presupuestos del trabajo si los hubiere. Cada cliente dispone de tarifas personalizadas por productos o familias de productos y una forma de pago pactada que se reflejará en el documento de facturación que se extienda.
- Informes de producción:** Dispone de una amplia gama de informes relativos a la producción del laboratorio, trabajos de operarios, estadísticas completas de ventas, comportamiento clientes, etc...
- Costes:** Los costes es un factor importante dentro de cualquier negocio, por ello se incluye un módulo de costes especialmente desarrollado para este sector,
- Totalmente integrada con el resto del ERP pudiendo hacer uso de todas las ventajas que ofrece tan completa herramienta.
- Medida:** Dada su arquitectura abierta y flexible podemos adecuar todos los procesos del módulo a sus preferencias y necesidades.