

Dentro de una empresa es necesario un control de costes de producción, en una fábrica solucionamos esta necesidad mediante los escandallos, asignándole costes a los componentes así como gastos directos e indirectos pero hay actividades que por singularidad no pueden ser recogidas en estos procedimientos de cálculo, para estas actividades se ha desarrollado el gestor de proyectos que a continuación detallamos:

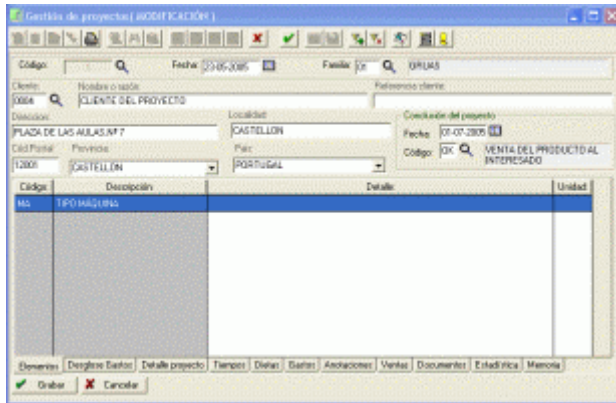

1. Familias de proyectos: Nos permite clasificar los proyectos por su naturaleza o características.
2. Familias de costes: Nos permite clasificar los costes dentro de un proyecto
3. Dietas: Podemos separar este coste para un control más detallado
4. Tiempos: Nos permite separar este concepto para un control más detallado
5. Costes: Conceptos de los distintos costes del proyecto

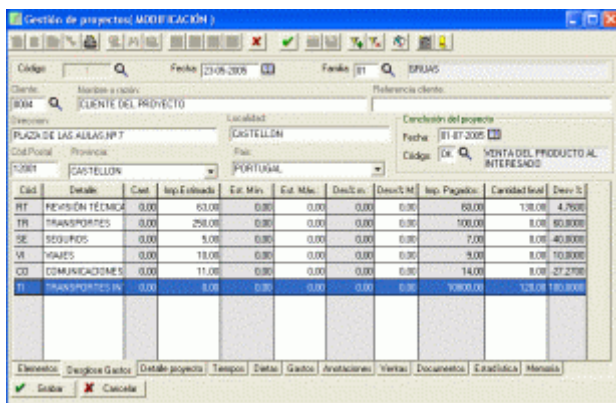

- Dentro de un proyecto tenemos las siguientes prestaciones:
  - a) Características técnicas
  - b) Presupuestos de costes por familias
  - c) Memoria del proyecto
  - d) Entrada de gastos
  - e) Entrada de dietas
  - f) Entrada de horas trabajadas

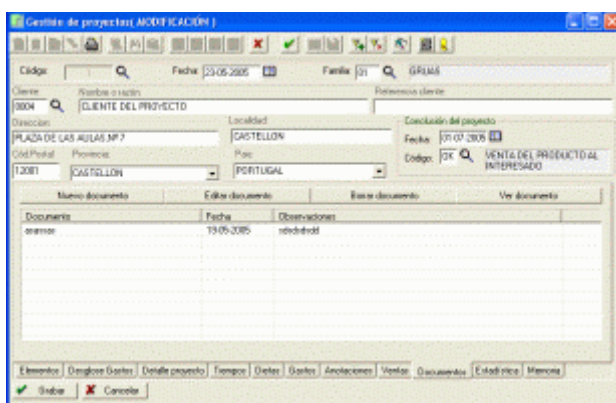

- f) Campos definidos por el usuario en la configuración
- g) Mantenimiento de documentos relativos al proyecto

Podrá almacenar cualquier tipo de documentos pudiendo capturarlo por el escáner o disco u otro medio asociado. donde podrá realizar las consultas e impresión de los mismos.

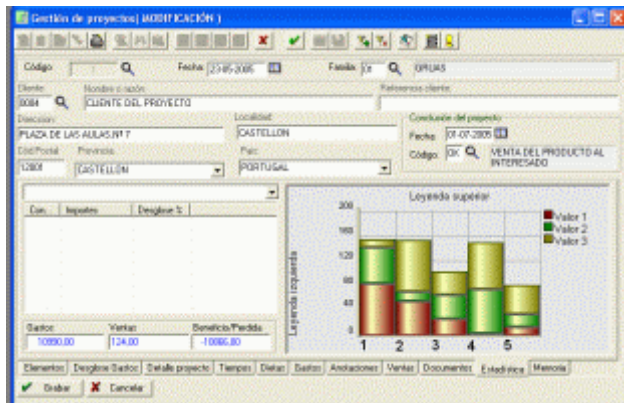

h) Facturación: Donde se indicará las distintas facturaciones a los clientes del proyecto

i) Estadísticas: Control de gastos, beneficios y desviaciones del proyecto

- Informes

a) De proyectos

b) De rentabilidad de familias

c) De rentabilidad de clientes

En resumen, este es el módulo que necesita si quiere llevar un perfecto control de sus gastos y beneficios observando las posibles desviaciones de sus presupuestos así como de optimizar otras partidas de gastos susceptibles de mejora.